

18

就座的感應方法依產品而有所不同。



の場合

- 1 以手部或手臂接觸整個標籤 (就座感應器部分) (請持續碰觸至步驟④。)



(標籤)

- 為配合感應器的特性，請讓皮膚直接接觸就座部。
→請確認開始除臭。

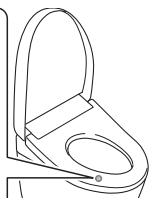

2 II

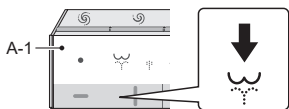

3

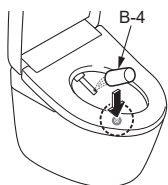

- 4 將手或手臂從上圖的整個標籤 (就座感應器部) 移開



の場合

- 1 繼續按下

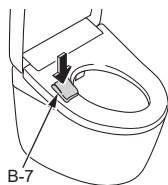

2 I

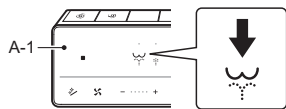

3

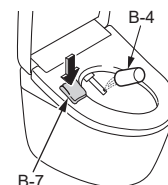

- 4 將手從便座移開

19

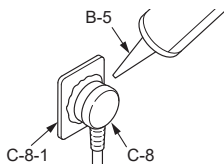

本體安裝結束後，請按照馬桶包裝內的施工說明書，安裝馬桶。

致安裝公司

請務必在保證書內填寫必要事項後交給客戶。

請向客戶說明產品的功能、使用方法。

新建築等房屋而且交給客戶還有一段時間時；

- 請務必關閉配電盤的斷路器或拔下電源插頭。
- 為了避免電池漏液，請務必取下遙控器內的乾電池。

TOTO
全自動馬桶便座

施工說明書

目次

安全須知.....	2
安裝前的注意事項.....	3
包裝箱內附帶的部件.....	4
準備工具.....	4
安裝完成圖.....	5
安裝方法.....	6
遙控器的安裝方法.....	10
試運轉.....	14
致安裝公司.....	16

致施工業者

- 請將本體用給水軟管 (白)(C-6)，收納於C-9和馬桶用給水軟管 (黑)(C-7)的內側。
(可能導致裝飾側蓋剝落和清潔升降功能無法正確作動。)

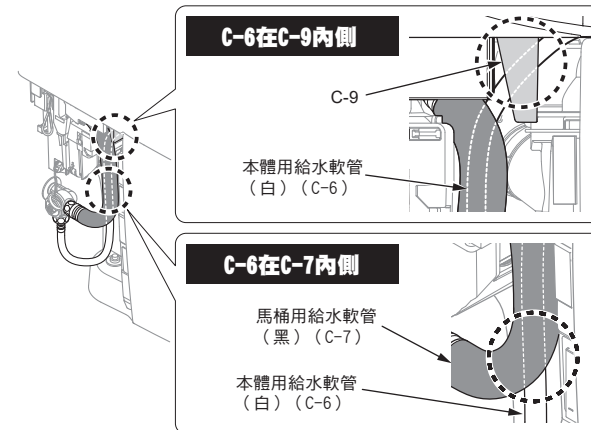

就座的感應方法
依產品而有所不同。

- 就座感應器 (內藏)
- 請勿撕下就座感應器部分的標籤。
(這是為了讓顧客知曉就座感應器的位置)



の場合



の場合



就座開關 (內藏)

→參閱P. 11 遙控器的安裝方法 11

•施工前，請務必詳閱本說明書，正確地進行安裝作業。

安全須知

施工前，請務必詳閱「安全須知」，並確實遵守有關安全的警告、注意事項。

標示	意思
 警告	操作錯誤可能導致人員死亡或重傷的內容。
 注意	操作錯誤可能導致人員受傷或財物損失的內容。

警告

不可使用指定外的電源(AC110 V, 60 Hz)

可能導致火災或發熱情形。

不可使用已受損的電源插頭或電源線、鬆動的插座

可能導致火災或觸電情形。

不於供水位置正下方設置電源連接部，避免給水軟管與電源連接部接觸

因凝結水氣弄溼插座，可能導致火災或觸電情形。

除符合使用地區法規的飲用水外，其餘請勿使用也不可使用海水及再生水

可能導致皮膚發炎或故障情形。

不可設置於車輛、船舶等交通工具上

可能導致火災或觸電、短路、故障等情形。便座、便蓋、本體等脫剝掉落，可能導致受傷。

電源線・電源連接部不可有破損的情形

避免摔擊、拉扯、扭轉、強迫彎曲、損害、加工、加熱、重壓、纏綁、穿夾電源線

若於受損狀態下繼續使用的話，可能導致火災、觸電、發熱、短路等情形。

不可使用超出插座或配線器具的額定規格

若延長線同時分接多個電器而超出額定電壓時，可能因發熱而導致火災。

請務必確實地將電源插頭(C-8)插入插座(C-8-1)

可能導致火災或觸電情形。

請務必使用接地線(三極)電源插座，並連接至漏電斷路器(30 mA以下)

請確認電源插頭是否以砂利康進行防水處理過

若無進行防水處理的話，可能導致火災或觸電情形。※若未進行防水處理時，請向施工單位進行委託。

取下電源插頭時，請抓住電源插頭而非電源線

禁止以拉扯電源線來取下電源插頭

拉扯電源線將造成損傷，因而可能導致火災或發熱情形。

由於本產品為電器製品，故請勿設置於容易被水弄溼的場所、或容易使產品表面生成水滴之濕氣重的位置。

若使用於浴室內時，請設置抽風器或換氣口，使浴室內的空氣保持流通狀態

可能導致火災或觸電情形。

請勿對瓷器部直接的撞擊

瓷器破損後，可能導致受傷或物質性損害、漏水情形發生。

單獨搬運產品時，請務必手持瓷器部分

若手持其他部分搬運，可能導致損傷、受傷或財物損失、漏水情形發生。

萬一電源線路發生破損時，為了避免發生危險，請洽詢原購買的安裝公司或販售店。或撥打售後服務免付費專線0800-890-250

產品必須連接到冷水供應部位

因為可能造成燙傷、或機器故障的情形發生。

設置本產品時，請遵守該國家安裝工程的規定條件

請確認是否適當地進行接地作業

接地線請用接地線電阻小於100 Ω、且銅線直徑達1.6 mm以上的規格。

若未進行接地作業，將會在故障或漏電時造成觸電。※若未進行接地作業時，請向施工單位進行委託。

請確認配線正確接上(L極：火線、N極：零線)

可能導致機器故障的原因。

在電源總開關處，請務必設置電源漏電斷路裝置

安全須知(續)

注意

請勿僅握住便座、便蓋來提起本產品

可能因為本體脫剝掉落，而導致受傷。

避免供水軟管被彎折、擠壓、或美工刀等工具破壞

可能導致漏水情形。

請勿在止水栓打開的狀態下，拆下給水濾網及附給水濾網排水栓

可能導致噴水情形。

機體不可使用膠黏劑為固定方式，因膠黏劑不視為可靠的固定方式。

- 由於此機器屬於等級I，故需要進行接地作業。
- 輸出插頭或電源斷路器請放置於易於拿取的場所。
- 請使用附屬於此商品的新軟管，舊軟管請勿再次重複使用。

確實地依據施工說明書來進行施工

若未正確地進行安裝，將可能導致漏水、觸電、火災等情形發生。

請確認電池+-符號後正確放入

可能導致電池漏液、發熱、破裂、起火。

長時間不使用時，請取出遙控器的電池

否則可能導致電池漏液。

安裝前的注意事項

- 請務必在安裝作業完全結束後才可對產品進行通電和通水。
- 請注意避免損壞給水軟管(C-6)前端的接頭部。
- 供水壓力範圍為0.05 MPa〈流動時〉-0.75 MPa〈靜止時〉。請在此壓力範圍內使用本產品。水壓過低，可能導致馬桶無法進行洗淨。
- 給水溫度為0-35 ℃。請在此溫度範圍內使用。
- 周圍使用溫度為0-40 ℃。請在此溫度範圍內使用。

- 請勿使用除了包裝箱內附帶的給水軟管(C-6)(附屬品)以外的其他部件。
※由於出廠前有測試過通水檢查，產品內可能有殘留水的情況，但是產品本身毫無問題。
- 請使用適合本製品規格額定15 A以上，交流110 V(60 Hz)的配線。
※電源及額定消耗電力記載於本體標籤。
- 電源線的長度為1.2 m。
請確認插座設置在適用此長度的位置。

包裝箱內附帶的部件

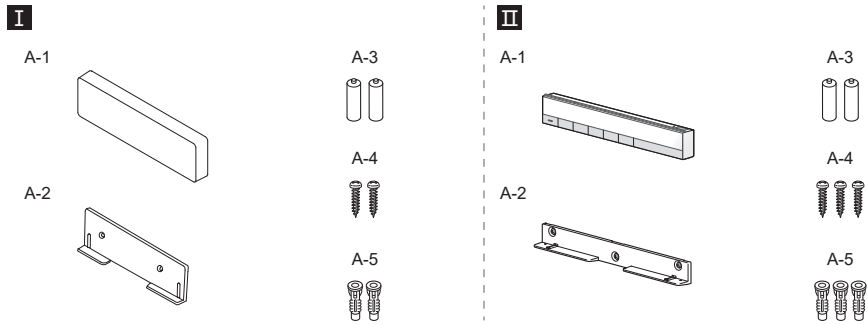

遙控器防盜零部件

I

A-6

II

A-6

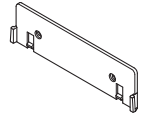

A-7



A-8



A-9

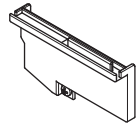

A-10

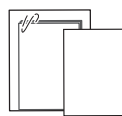

A-11

I

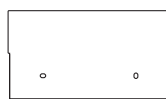

II

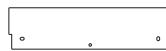

A-6, A-11

*遙控器防盜用零件(A-6)及遙控器顯示面板(A-11)，請務必先聽取客戶的要求後再進行作業。不使用時，請務必還給客戶。

準備工具

B-1

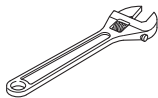

B-2

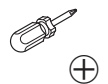

B-3



B-4



B-5

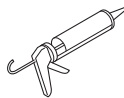

B-6

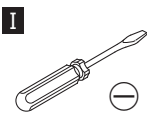

B-7



の場合



為了避免損壞產品而使用。

安裝完成圖

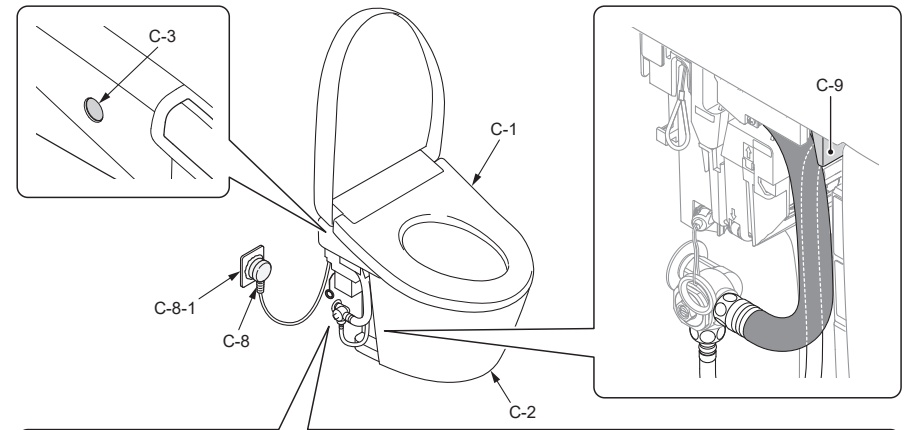

Ⓐ 地面給水的場合

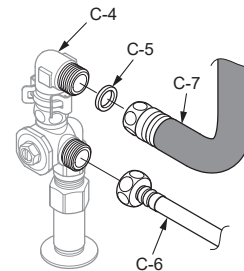

Ⓑ 壁面給水的場合

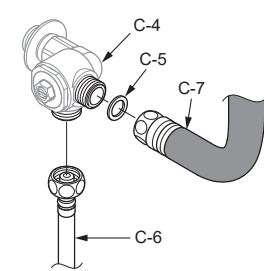

標示的含意



施工人員必須實施的操作。



操作的流程。



產品自動進行的作業。



必須確認的作業。

安裝方法

1

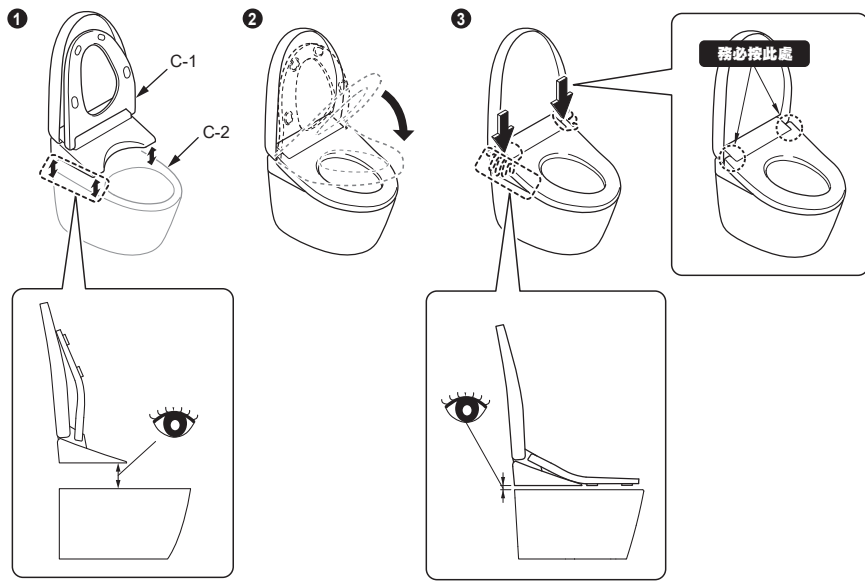

欲取下 "C-1" 時

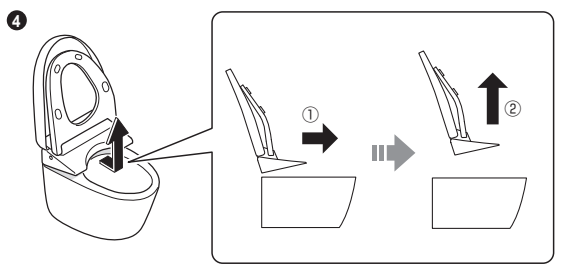
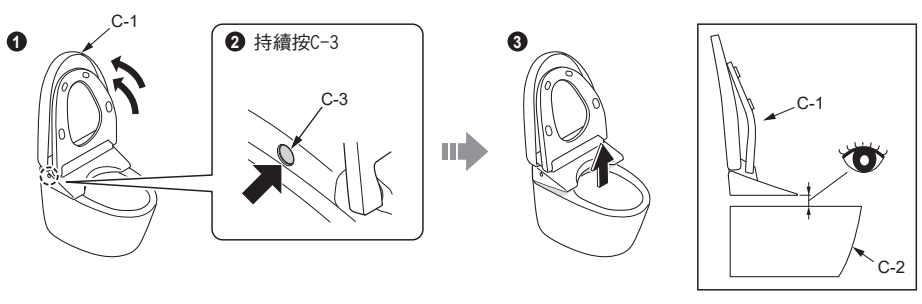

2

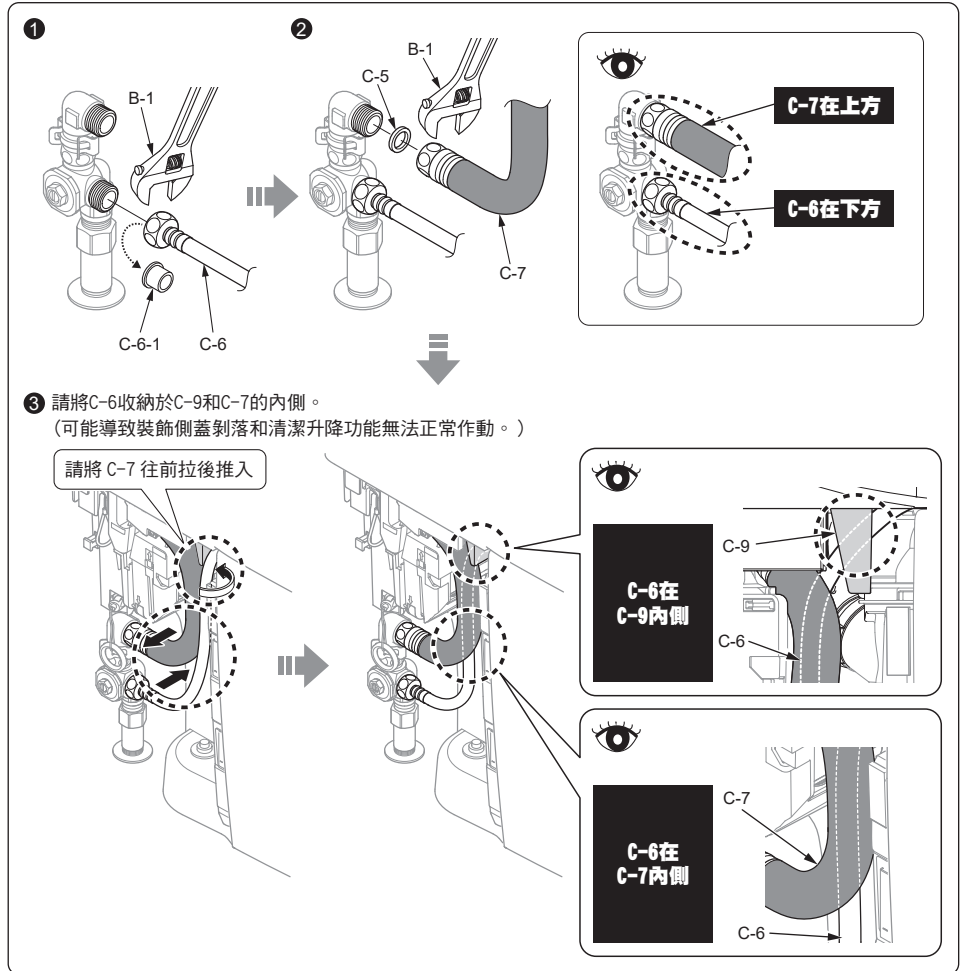
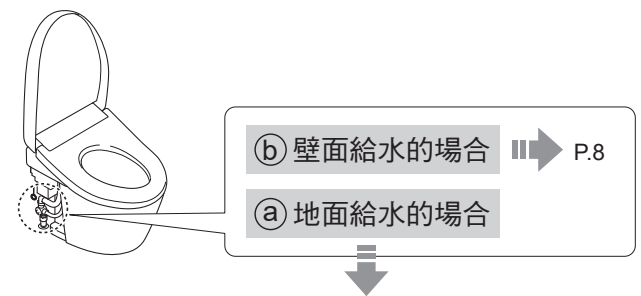

3

2

壁面給水的場合

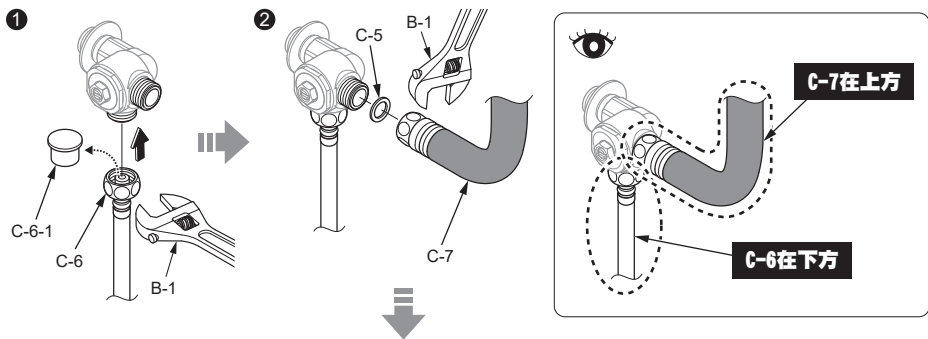

2 請將C-6收納於C-9和C-7的內側。
(可能導致裝飾側蓋剝落和清潔升降功能無法正常動作。)

請將C-7 往前拉後推入

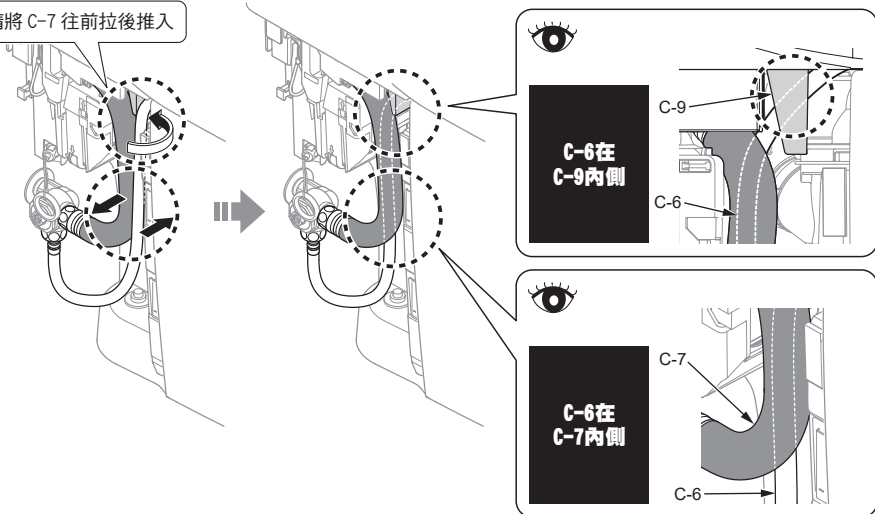

3

3

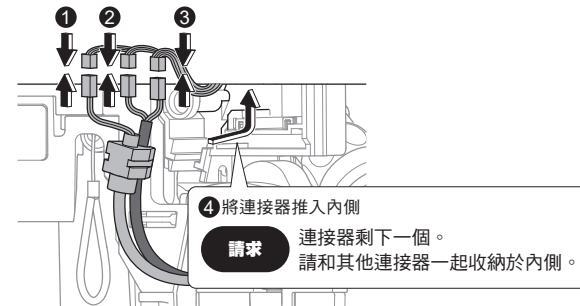

4

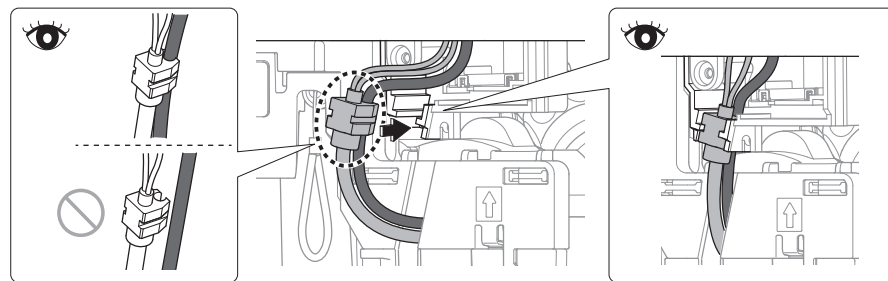

5

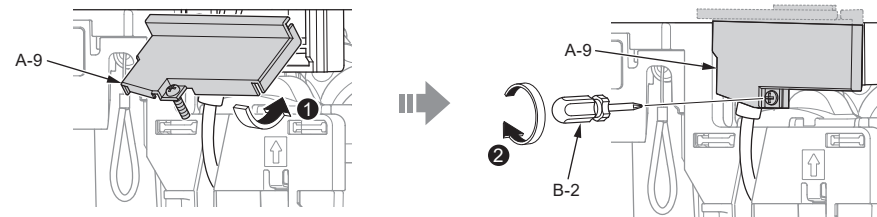

6

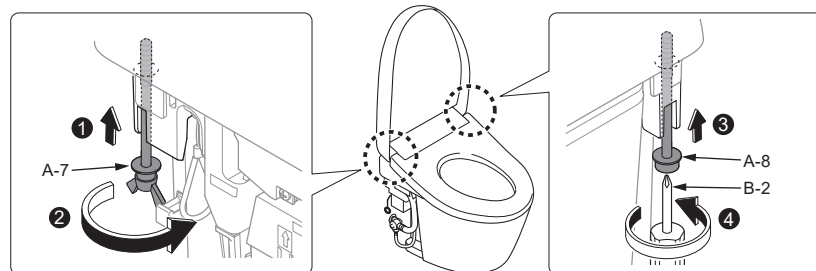

7

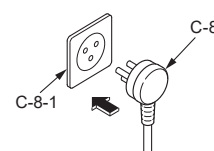

遙控器的安裝方法

8

I

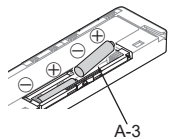
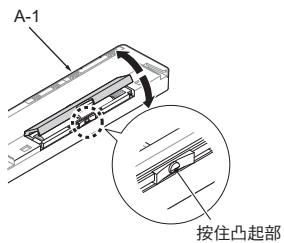

10

II

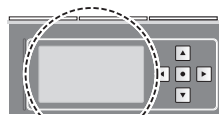
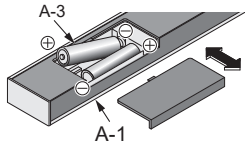

语言/語言/LANGUAGE
1. 中文简体
2. 繁體中文
3. ENGLISH

9

透過 由3種語言中選出後，按下 。

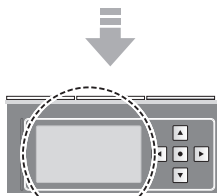

[中文简体] 语言设定为中文简体
的場合

語言錯誤時



1 按下 。
2 透過 ，選擇 语言/語言/LANGUAGE，按下 。

9

10

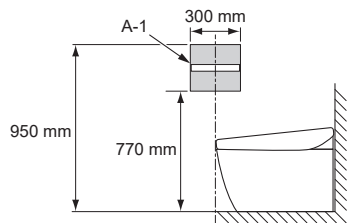

11

暫時放置於 10 所決定的位置，以便確認 A-1 處有無接受信號。

就座的感應方法依產品而有所不同。



的場合

1 以手部或手臂接觸整個標籤
(就座感應器部分)
(請持續碰觸至步驟 2)。



• 為配合感應器的特性，請讓皮膚直接接觸就座部。
→ 請確認開始除臭。

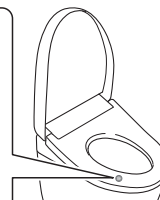

2 I

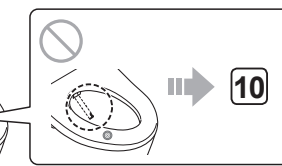
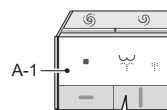

10

3 II

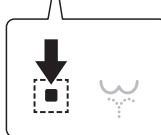
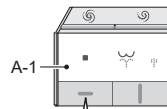

的場合

1 繼續按下

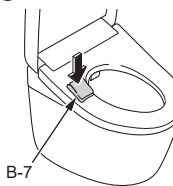

2 I

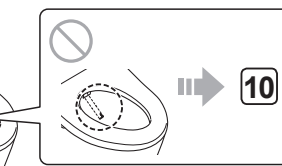
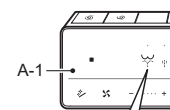

10

3 I

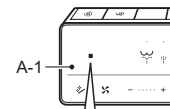

12

I

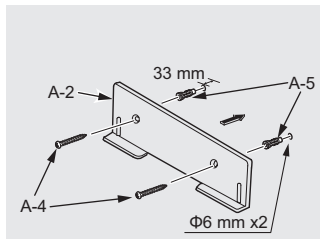
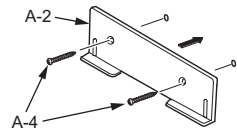
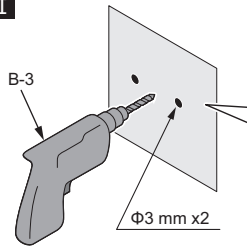

石膏板或瓷磚之場合。

遙控器防盜零部件

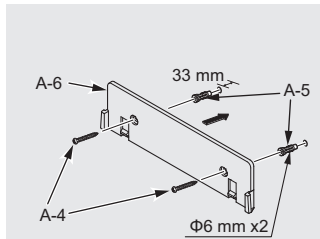
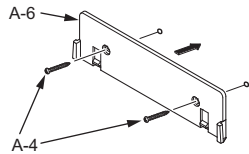

石膏板或瓷磚之場合。

II

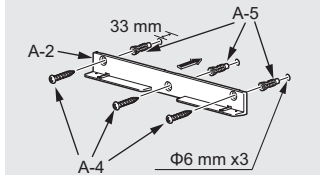
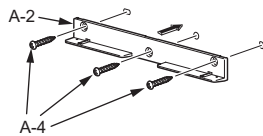
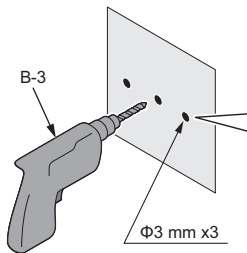

石膏板或瓷磚之場合。

13

I

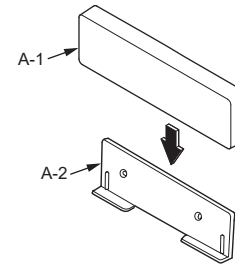

用磁鐵固定。

遙控器防盜零部件

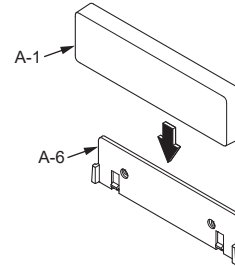

II

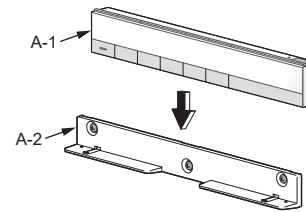

用磁鐵固定。

I A-6的拆卸方法

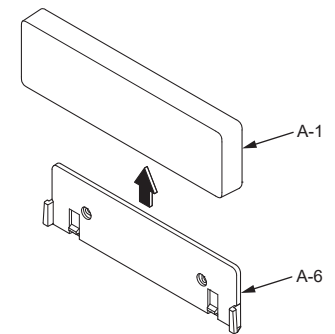
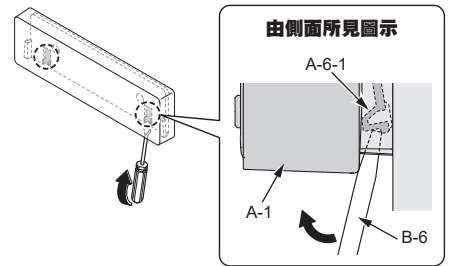
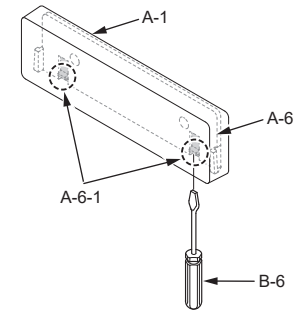

試運轉

14 打開止水栓 (C-4)。

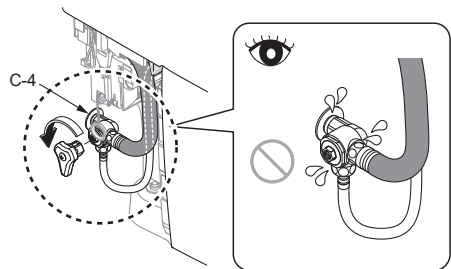

馬桶的水不停止的情況下，請拉給水拉環（橙色），停止給水。

給水拉環（橙色）
※停電時馬桶洗淨用



15 確認C-7和C-6的連接

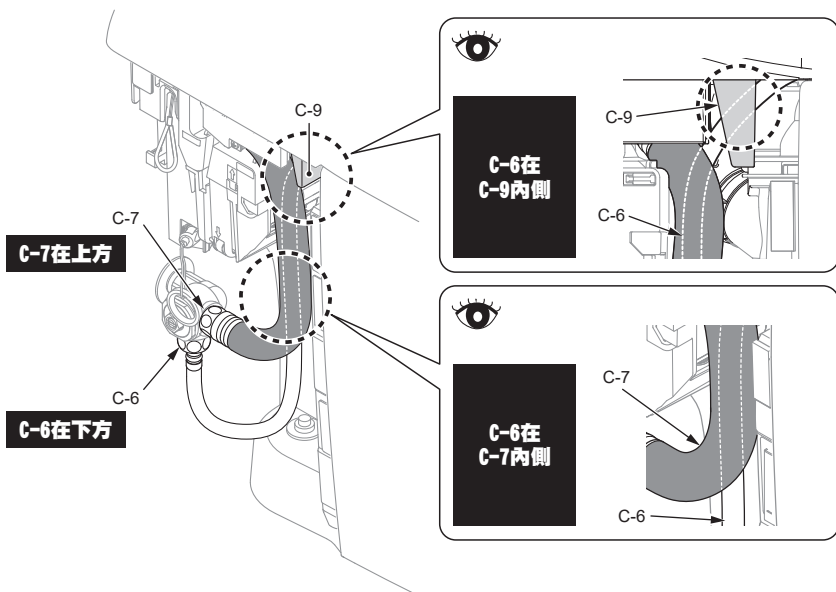

16

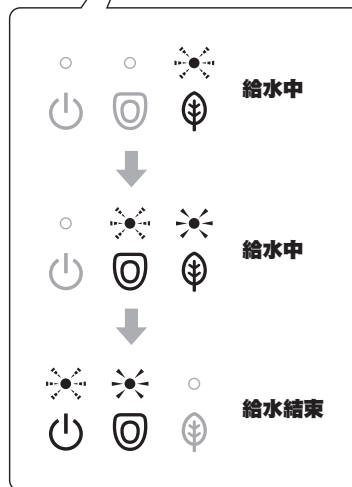
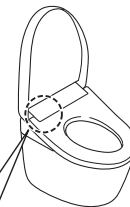
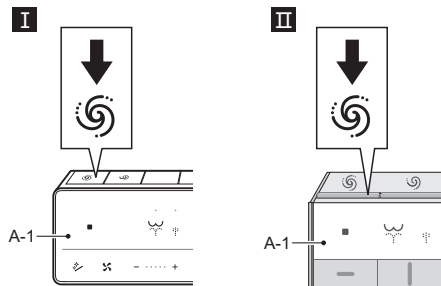

17

